Javna ustanova za upravljanje zaštićenim prirodnim vrijednostima na području općine Rakovica

GODIŠNJE IZVJEŠĆE O RADU ZA 2014. GODINU

2015. ožujak

UVOD

Na temelju članka 134. Zakona o zaštiti prirode (NN 80/13) Javna ustanova za upravljanje zaštićenim prirodnim vrijednostima na području općine Rakovica (Javna ustanova Rakovica) donosi Godišnje izvješće o radu u 2014. godini. Realizirani poslovi i aktivnosti Javne ustanove Rakovica u 2014. godini prikazani su prema ciljevima upravljanja Javne ustanove Rakovica i prema godišnjem Programu Ustanove za 2014. godinu.

ČLANOVI UPRAVNOG VIJEĆA

DARKA SPUDIĆ, dipl. ing. biologije – predsjednica

NIKOLA MAGDIĆ, mr. dipl. ing. šum. - član

ZORAN LUKETIĆ, bacc. oec. - član

SANJIN MIHELIĆ, mr. sc. - član

NATALIJA BOŽIČEVIĆ, dipl. oec. – članica

PRIVREMENI RAVNATELJ USTANOVE

KRISTIJAN BITUNJAC, dipl. iur.

DJELATNICI JAVNE USTANOVE RAKOVICA U 2014.

IME I PREZIME	RADNO MJESTO	TIP UGOVORA	RAZDOBLJE
TIHANA OŠTRINA	Stručna suradnica za financije i računovodstvo	Neodređeno	-
ZORAN POZNAN	Čuvar prirode	Neodređeno	26.09.2014.
MARINA KOLIĆ	Stručna suradnica za financije i računovodstvo	Stručno osposobljavanje Zamjena za rodiljni dopust	09.09.2013.-08.09.2014. 01.10.2014.-
SLAVEN VUKOVIĆ	Čuvar prirode	Na određeno, vlastiti prihodi	14.04.2014.-15.01.2015.
VERA GAŠPAROVIĆ	Vodič-nadzornik	Na određeno, vlastiti prihodi	24.05.2014.-20.11.2014.
SNJEŽANA CRNKOVIĆ	Pomoćna radnica	Na određeno, vlastiti prihodi	01.07.2014. - 10.10.2014.
IVANA STRINIĆ	Vodič-blagajnik	Učenički ugovor	01.06.2014. - 31.08.2014.
MARKO GAŠPAROVIĆ	Informator	Studentski ugovor	05.07.2014. – 31.08.2014.
KATARINA VIDOŠ	Informator	Učenički ugovor	07.07.2014. - 07.09.2014.
JELENA MAGDIĆ	Informator	Studentski ugovor	01.08.2014. – 31.08.2014.

PLANSKI DOKUMENTI I DOKUMENTI UPRAVLJANJA

Godišnjim programom Javne ustanove Rakovica za 2014. bila je planirana revizija dokumenata Ustanove s ciljem usklađenja s važećim zakonima, između ostalih i sa novim Zakonom o zaštiti prirode (80/13). Na sjednici Upravnog vijeća, održanoj 16. prosinca 2013. izmijenjen je *Statut*, ali još nije utvrđena suglasnost izvršnog tijela osnivača. Također, na prijedlog Ustanove, Općinsko vijeće općine Rakovica donijelo je Odluku o izmjeni *Odluke o osnivanju*, a trenutno se očekuje odobrenje Ministarstva zaštite okoliša i prirode. Odobrenje na navedene izmjene očekuje se nakon proglašenja trajne zaštite lokaliteta. U 2014. godini doneseni su novi pravilnici (*Pravilnik o unutarnjem ustrojstvu, Pravilnik o plaćama i naknadama, Pravilnik o radu, Pravilnik o korištenju službenih automobila, telefona i kartica)*. Ostale izmjene dokumenata planiraju se nakon proglašenja trajne zaštite.

DJELATNOSTI USTANOVE

Javna ustanova Rakovica obavlja djelatnosti zaštite, održavanja i promicanja zaštićenog područja u cilju zaštite i očuvanja izvornosti prirode, osiguranja neometanog odvijanja prirodnih procesa i održivog korištenja prirodnih dobara, nadzire provođenje uvjeta i mjera zaštite prirode te sudjeluje u prikupljanju podataka u svrhu praćenja stanja očuvanosti prirode (monitoring). No, kako bi se osigurala dostupnost prirodnih vrijednosti za zainteresirane posjetitelje, obavljaju se i poslovi rekreativno- turističkog karaktera, odnosno prihvat, informiranje i vođenje posjetitelja. U skladu s tim, Ustanova obavlja poslove održavanja i očuvanja lokaliteta u cilju povećanja zadovoljstva posjetitelja.

ZAŠTITA

Zaštita pojedinih područja temeljna je metoda očuvanja biološke i krajobrazne raznolikosti. Temeljni zakon iz ovog područja je Zakon o zaštiti prirode (NN 80/13). Zaštićeni predjeli posebnih vrijednosti time uživaju posebnu zaštitu te se sukladno tome na tim područjima provode primjerene mjere zaštite ovisno o kategoriji zaštićenog dijela prirode. Sukladno tome, neprekidno se prati utjecaj svih djelatnosti u zaštićenim prostorima na ukupan ekosustav i u slučaju negativnih utjecaja pravovremeno djeluje.

Baraćeve špilje su u vrijeme osnivanja Ustanove bile upisane u Prostorni plan uređenja općine Rakovica i time su uživale privremenu zaštitu. Nakon toga, pokrenut je postupak zaštite Baraćevih špilja u kategoriji Značajni krajobraz. Na temelju Stručne podloge za preventivnu zaštitu Državnog zavoda za zaštitu prirode i Rješenja Ministarstva kulture, Uprave za zaštitu prirode 2008. godine predjel Baraćeve špilje (12,8 ha) proglašen je **preventivno zaštićenim područjem u kategoriji Značajni krajobraz**. Nakon toga, uslijedila je izrada Stručne podloge za trajnu zaštitu po ugovoru sklopljenim sa Državnim zavodom za zaštitu prirode. Stručna podloga nije izrađena u ugovorenom roku, a preventivna zaštita je istekla.

Kao glavna zadaća u Godišnjem programu za 2014. navodi se postupak proglašenja predjela Baraćevih špilja trajno zaštićenim dijelom prirode u kategoriji značajnog krajobraza. Nakon sastanaka u Ministarstvu zaštite okoliša i prirode te u Državnom zavodu za zaštitu prirode potpisan je **Ugovor o nagodbi br. 88/14**. Ugovorom je određeno da se Državni zavod za zaštitu prirode obvezuje izraditi stručnu podlogu za trajnu zaštitu, a Ustanova se obvezuje istu financirati u iznosu od 30.000,00 kn u dva obroka. Nakon dostave Preliminarnog izvješća, 24. srpnja 2014. podmiren je prvi obrok. Drugi obrok će biti plaćen po dostavi konačne stručne podloge, najkasnije do 30. travnja 2015. godine.

Od dana stupanja u EU, definirana su područja **NATURA 2000**. Spomenuta područja u općini Rakovica, pod nadležnošću Javne ustanove Rakovica su:

1. BARAĆEVA ŠPILJA – DONJA, Nova Kršlja (locus tipicus, dva kornjaša)
2. PANJKOV PONOR, Mašvina (Monolistra sp., Niphargus spp.)
3. BOŽIĆEVA ŠPILJA, Kordunski Ljeskovac (endemski pauk Dinarida)
4. DUMENČIĆA ŠPILJA, Oštarski Stanovi (dva kornjaša)

U plan nadzora za 2014. godinu uvršteni su i nadzori nad ovim područjima, koji su se u prethodnoj godini obavljali u skladu s mogućnostima Ustanove.

Fotografija 1. Lokacije područja NATURA 2000 pod nadležnošću Ustanove

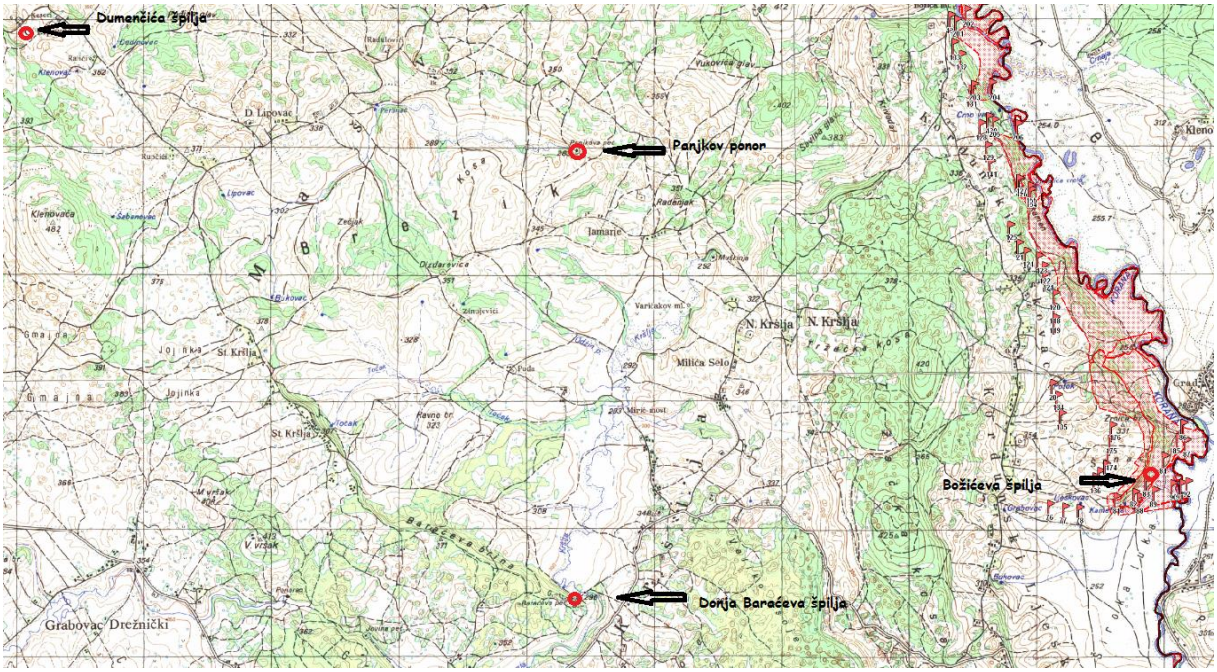

Neka od područja ekološke mreže su izrazito nepristupačni, budući da se ne nalaze uz kultivirana područja, a dijelom se nalaze i u minski sumnjivim područjima. Unatoč tome, u prosincu su izvršeni obilasci ulaza navedenih špilja.

ISTRAŽIVANJA

Dana 11. prosinca 2014. godine obavljen je obilazak ulaza u špiljske objekte na području Općine Rakovica, koji su uvršteni u NATURA 2000, a kojima gospodari Javna ustanova Rakovica. Trajno su zaštićena 4 speleološka objekta. Zbog njihove međusobne udaljenosti sam obilazak je potrajao gotovo cijeli dan (*Vuković, S. Izvješće o radu čuvarske službe 2014*).

BARAĆEVA ŠPILJA DONJA

Prvi speleološki objekt na popisu je Donja Baraćeva špilja koja se nalazi u sklopu turističkog izletišta Baraćeve špilje. Budući da je špilja tijekom cijele godine nadzirana te nekoliko puta posjećena radi uzimanja uzoraka vode zatečeno stanje je uobičajeno. Špilja na ulazu ima i metalna vrata s lokotom što uvelike pomaže očuvanju ovog objekta.

Fotografija 2. Ulaz u Baraćevu špilju Donju

Fotografija 3. Ulaz u špilju Muškinju

PANJKOV PONOR-VARIĆAKOVA

Zbog vremenskih neprilika nije se uspjelo doći do Panjkovog ponora, no i taj objekt će biti posjećen u što skorije vrijeme. Špilja Muškinja na fotografiji, je još jedan ulaz u špiljski sustav Panjkov ponor – Varićakova. Zbog nedostatka rasvjete nije bilo moguće detaljno pregledati ulaznu dvoranu niti proći dalje u objekat, ali je utvrđeno da ima krupnog otpada kojeg bi trebalo ukloniti.

BOŽIĆEVA ŠPILJA

Božićeva špilja se nalazi na, još uvijek, minski sumnjivom području.

Iako je ta špilja istražena i snimljena, zbog nepoznavanja točne lokacije objekta unutar minski sumnjivog područja, odustalo se od detaljnog obilaska.

Fotografija 4. Vjerojatni položaj Božićeve špilje

Fotografija 5. Jamski ulaz u Dumenčića špilju

DUMENČIĆA ŠPILJA

Dumenčića špilja nalazi se u zaseoku Keseri (Oštarski Stanovi).

Objekt se nalazi svega 70 metara od imanja obitelji Keser koji su upoznati s činjenicom da je špilja zaštićena te tako i sami doprinose očuvanju objekta.

U 2015. godini nastavljeno je s daljnjim istraživanjem unutrašnjosti špilja, u suradnji s Speleološkom udrugom VELES. Izrada novih terenskih izvještaja je u tijeku.

ISTRAŽIVANJA

Tijekom 2014. godine redovno se kontaktiralo djelatnike Državnog zavoda za zaštitu prirode koji rade na izradi stručne podloge. Odrađeno je i nekoliko terena u kojima je sudjelovala i čuvarska služba Ustanove. Izvršeni su obilasci užeg i šireg područja Baraćevih špilja s ciljem valorizacije prirodnih vrijednosti u svrhu izrade stručne podloge i mogućnosti proširenja područja značajnog krajobraza. U radu su sudjelovali Neven Bočić, Neven Šuica i Slaven Vuković.

Fotografija 6. Jovina pećina i prikaz stanja potoka Suvaja

Početkom 2015. Baraćeve špilje su obišle i Gordana Zwicker Kompar s Danielom Hamidović uz pratnju stručne službe Ustanove, vezano uz monitoring šišmiša.

ODRŽAVANJE

Održavanje i očuvanje zaštićenih prirodnih vrijednosti na području općine Rakovica bazira se na zakonom propisanim mjerama zaštite, programima i osnovama gospodarenja, kao i izdanim mjerama i uvjetima zaštite prirode i dopuštenjima za zahvate u prostoru. Poslovi iz ove skupine obuhvaćaju izgradnju i uređenje infrastrukture primjerene za zaštićeno područje, te održavanje postojeće. Realizacija niže navedenih aktivnosti posjetiteljima je omogućila kvalitetniji boravak na zaštićenom lokalitetu.

Tijekom 2014. kontinuirano se uređivala i održavala cjelokupna infrastruktura, kako slijedi:

- ✓ Označavanje zaštićenog područja (postavljanje znakova obveze i zabrana na dvije lokacije - parking te ispred ulaza u špilju)
- ✓ Unutrašnje uređenje špilje
- ✓ Redovito je organizirano zbrinjavanje otpada na zaštićenom području
- ✓ Redovito održavanje opreme i objekata
- ✓ Redovito održavanje zelenih površina
- ✓ Redovito održavanje elektroinstalacija
- ✓ Hortikulturalno uređenje okoliša
- ✓ Nabava novih radnih uniformi za čuvarsku i vodičku službu (odjeća i obuća)

U sklopu unutrašnjeg održavanja Gornje Baraćeve špilje redovno je održavana rasvjeta unutar špilje. Klimatski uvjeti u špilji (100% vlaga) su otegotna okolnost za održavanje. Sezona 2014. je bila izrazito kišovita te je i u špilji bilo više vode, što je rezultiralo čestim kvarovima žarulja i reflektora.

U sklopu vanjskog održavanja lokaliteta, redovito su održavane zelene površine (košnja, uklanjanje granja) i hortikulturalno uređenje okoliša (čišćenje staza, održavanje cvjetnih sadnica)

ODRŽAVANJE

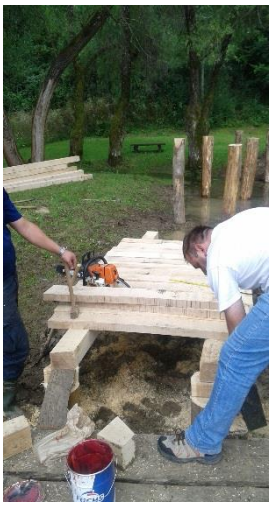

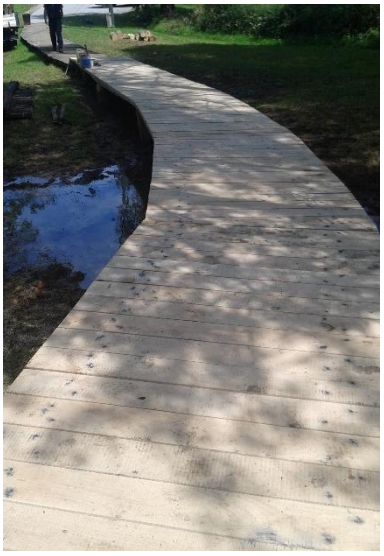

OBNOVA MOSTIĆA

Nakon obilnih kiša tijekom 2014. godine kada je većina lokaliteta bila potpuno poplavljena, nužna je bila obnova prvog dijela prilaznih mostića te mostića kod izvora Baraćevac. Mostići su bili dotrajali, neravni i nestabilni te predstavljali opasnost za posjetitelje.

Nakon postavljanja novih mostića, unatoč visokoj razini vode posjetitelji su mogli neometano prolaziti.

Novi mostići su izrađeni od hrastove građe (3,5 m³), a duljina obnovljenih mostića je ukupno 15 m prilaznog mostića i 6,5 m kod izvora Baraćevac.

IZVOĐAČ RADOVA: Rakovica d.o.o.

VRIJEDNOST PROJEKTA: 18.050,00 kn

TURISTIČKO PROMICANJE

Promidžba zaštićenih prirodnih, kulturnih i krajobraznih vrijednosti, kao i turističkih atrakcija, važne su aktivnosti i ciljevi u djelokrugu rada Javne ustanove Rakovica. Izrada promidžbenih materijala, brošura, plakata, oglašavanje u medijima i provođenje različitih načina prezentacije Baraćevih špilja samo su neke od promidžbenih aktivnosti koje Ustanova kontinuirano provodi već desetu godinu.

Cilj promidžbe je upoznavanje javnosti s zaštićenim lokalitetom Baraćeve špilje, edukacija svih posjetitelja te općenito spoznaja o važnosti zaštićenog područja. Kako bi poslovi promocije bili što učinkovitiji, Javna ustanova Rakovica surađuje s turističkim zajednicama, turističkim agencijama, privatnim iznajmljivačima, hotelima i autokampovima.

U 2014. godini distribuirano je 80 000 komada prospekata koje smo dostavili svim iznajmljivačima općine Rakovica i općine Plitvička jezera, turističkim zajednicama, hotelima i restoranima širem području. Također, oglašavamo se na društvenim mrežama i turističkim portalima kao što su Facebook, Ars-Adria ili Vikend planer.

Ažurirane su mailing liste privatnih iznajmljivača, restorana i hotela s područja općine Rakovica, općine Plitvička jezera i grada Slunja.

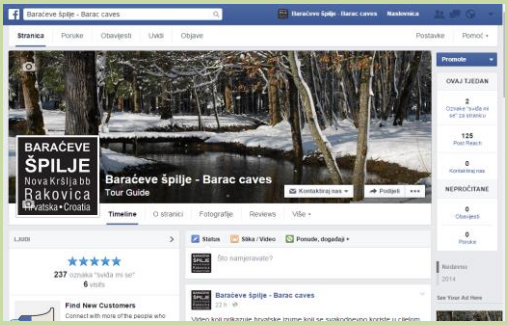

U 2014. postavili smo novo dizajnirane info table na parkingu i ispred ulaza u Baraćeve špilje koje sadržavaju sve bitne informacije za posjetitelje (radno vrijeme, cjenik, temperatura u špilji…).

Izradili smo i nove jumbo plakate uz glavne prometnice s atraktivnim fotografijama Baraćevih špilja. Jumbo plakati su postavljeni u Selištu Drežničkom te u Broćancu između Oštarskih Stanova i Slunja.

Ponude za posjet Baraćevim špiljama poslali smo na 67 adresa turističkih agencija u Hrvatskoj koje organiziraju izlete takvog tipa. Također, ponude su poslane na 540 adresa osnovnih i srednjih škola okolnih županija (Karlovačka, Koprivničko-križevačka, Krapinsko-zagorska, Ličko-senjska, Primorsko-Goranska, Sisačko-moslavačka, Varaždinska, Zagorska, Zagrebačka)

Ukupno je tiskano 15 300 komada ulaznica za Baraćeve špilje. Sudjelovali smo u izradi prospekta *Slunj – atrakcije* koji je distribuiran na našem lokalitetu, u TZ Rakovica te na štandu u NP Plitvička jezera.

PROJEKTI U TURIZMU

INFO ŠTAND U NP PLITVIČKA JEZERA

Drugu godinu zaredom, Nacionalni park Plitvička jezera odobrio nam je korištenje njihovog prostora za provođenje promidžbenih aktivnosti. Informatori su radili u periodu od 01. srpnja 2014. – 31. kolovoza 2014. godine na dvije lokacije: Kozjačka draga – info štand i Autokamp Korana – info pult. Osim Baraćevih špilja, pružane su informacije i o ostalim sadržajima i ponudi iz šire okolice (Stari Grad Drežnik, Eko etno tržnice, poučne staze, mlinica) s ciljem da se produlji boravak te općenito obogati sadržaj za posjetitelje.

Na poslovima informatora bilo je zaposleno troje učenika/studenata koji su radili preko učeničkog/studentskog ugovora. Valorizirali smo njihov rad putem kupona koje je svako od njih dobio. Kuponi su bili različitih boja sa simboličnim popustom od 10% koje su posjetitelji priložili prilikom kupnje ulaznice. Na taj način mogli smo pratiti koliki je odaziv posjetitelja koji nam stižu iz NP Plitvička jezera.

Grafikon 1. Pregled dolazaka posjetitelja srpanj/kolovoz u 2013. i 2014.

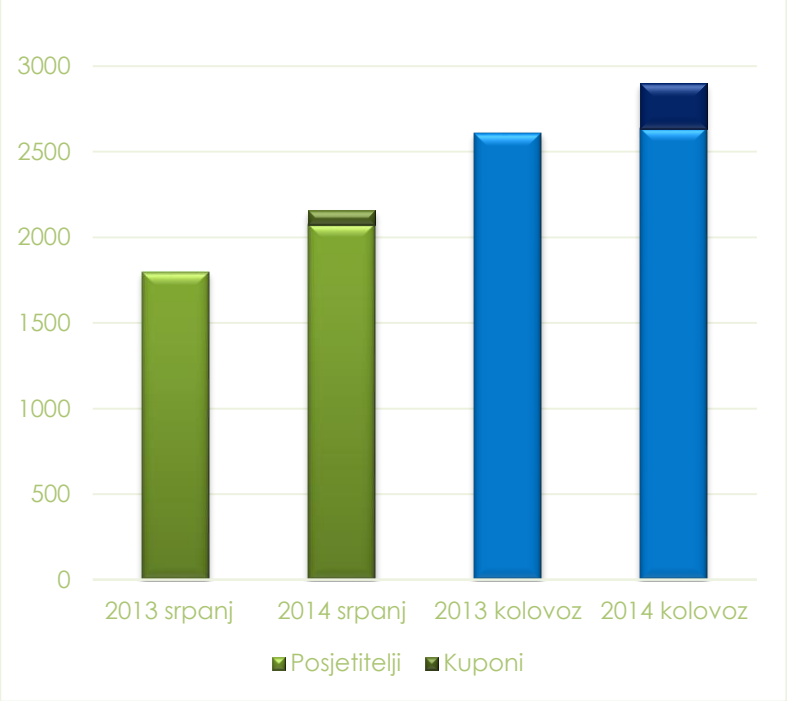

< Dolasci u srpnju 2014. veći su za 20% u odnosu na isto razdoblje prošle godine, odnosno za 362 osobe, a od toga je s kuponom došlo 85 osoba.

< Dolasci u kolovozu 2014. godine veći su za 11%, odnosno za 290 osoba, a od toga je s kuponom došlo čak 265 osoba.

Također, informatori su plaću dobivali ovisno o broju posjetitelja koje su „poslali“. Manji dio plaće im je bio fiksan, a ostatak varijabilan. Ukupna zarada Ustanove temeljem posjetitelja koji su došli s kuponom jest 19.197,00 kn (umanjivši iznos cijene ulaznice za odobreni popust), a ukupan trošak za njihov rad 16.947,55 kn.

PROJEKTI U TURIZMU

OBITELJSKI TJEDAN

Tijekom perioda od 04.-12. listopada 2014. godine Baraćeve špilje mogle su se posjetiti po promotivnoj cijeni od 20,00 kn po osobi (odrasli i djeca starija od 7 godina), a sukladno Obiteljskom tjednu u NP Plitvička jezera. Obavijest je proslijeđena svim privatnim iznajmljivačima, objavljena na službenim web stranicama i stranicama turističke zajednice te su distribuirani prigodni plakati s promotivnom akcijom. U 2013. nudili smo obiteljsku ulaznicu od 50,00 kn (sukladno ponudi u NP Plitvička jezera), no ova opcija od 20,00 po osobi se pokazala prikladnijom, budući da je olakšano praćenje dolazaka pojedinačnih posjetitelja. U nastavku slijedi pregled dolazaka posjetitelja u navedenom periodu, po promotivnoj cijeni.

Grafikon 2. Odaziv posjetitelja na promotivnu akciju „Obiteljski tjedan“

Sukladno rekordnom broju posjetitelja u NP Plitvička jezera i u Baraćevim špiljama je zabilježen rast.

PROJEKTI U TURIZMU

PLEISTOCENSKI PARK

Prikupljeni paleontološki nalazi i izvanredni rezultati istraživanja u 2013. godini, sumirani su u službenim rezultatima istraživanja, izrađen je elaborat *Paleontološka odredba fosilnih ostataka iz Gornje Baraćeve špilje*. Daljnji korak u ovom području jest nova turistička prezentacija pronađenih paleontoloških nalaza u skladu s našim mogućnostima. U prošloj godini pripremili smo novi prilagođeni tekst za vodiče, zajedno s prijevodima na engleski i njemački.

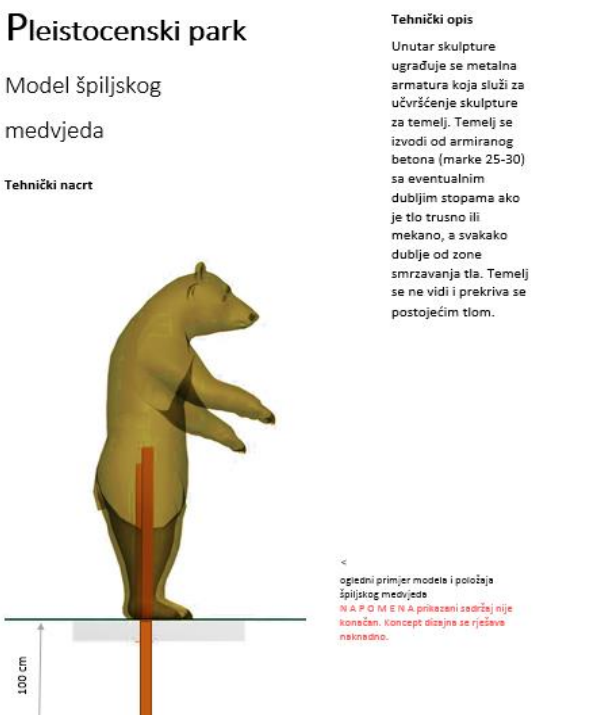

Pripremljen je idejni projekt *Pleistocenski park* koji će se kandidirati na otvorene natječaje. Sukladno financijskim mogućnostima, nastojati ćemo čim prije realizirati projekt.

POSJEĆENOST

Baraćeve špilje u 2014. godini bile su otvorene za posjetitelje u razdoblju od ožujka do listopada. Ulaznice su se prodavale po cijeni od 50,00 kn za odrasle posjetitelje i 25,00 kn za djecu. U razdoblju od 01.06.-30.09. cijene su iznosile 60,00 kn za odrasle, odnosno 30,00 kn za djecu. Grupne ulaznice iznosile su 40,00 kn za odrasle, 20,00 kn za djecu i studente te 30,00 za umirovljenike, planinare i izviđače.

U nastavku slijede grafički prikazi posjećenosti Baraćevih špilja.

GRAFIKON 3. Posjećenost Baraćevih špilja u razdoblju od 2004.-2013. godine

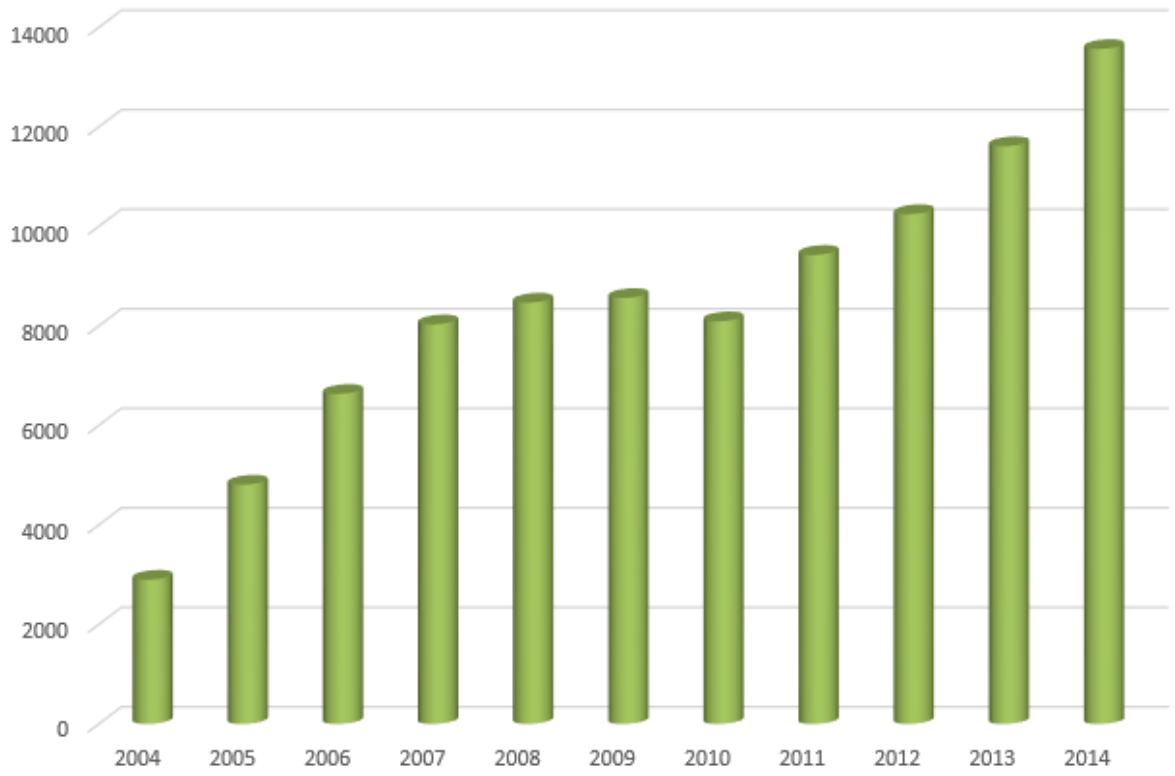

Ukupno povećanje broja posjetitelja u odnosu na prethodnu godinu iznosi 17 %, odnosno posjetilo nas je gotovo 2000 više posjetitelja nego u 2013. godini. Ukupan broj posjetitelja **13 568**.

POSJEĆENOST

GRAFIKON 4. Posjećenost posljednje tri godine, usporedba dolazaka pojedinaca i grupa

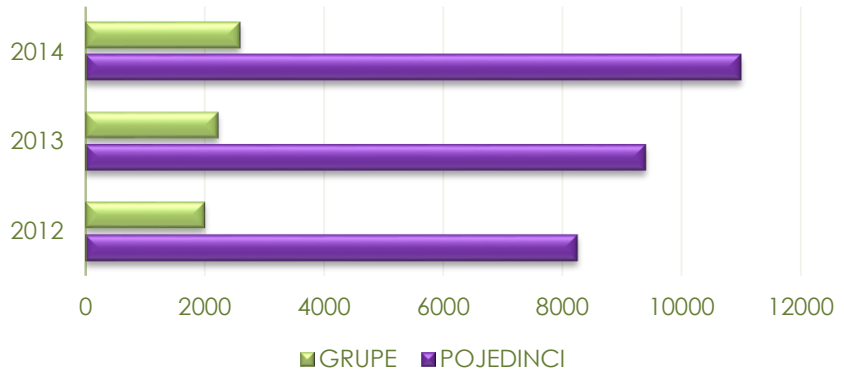

Baraćeve špilje bilježe konstantan rast posjetitelja, kako individualnih, tako i grupnih posjeta. Međutim, grupe u Baraćeve špilje dolaze samo u predsezoni i posezoni te je stoga omjer pojedinaca i grupa 80 : 20

PRODAJA - KIOSK

GRAFIKON 5. Prodaja artikala putem kioska, toplih i hladnih bezalkoholnih napitaka, sladoleda i raznih vrsta suvenira u razdoblju od posljednje tri godine u kunama

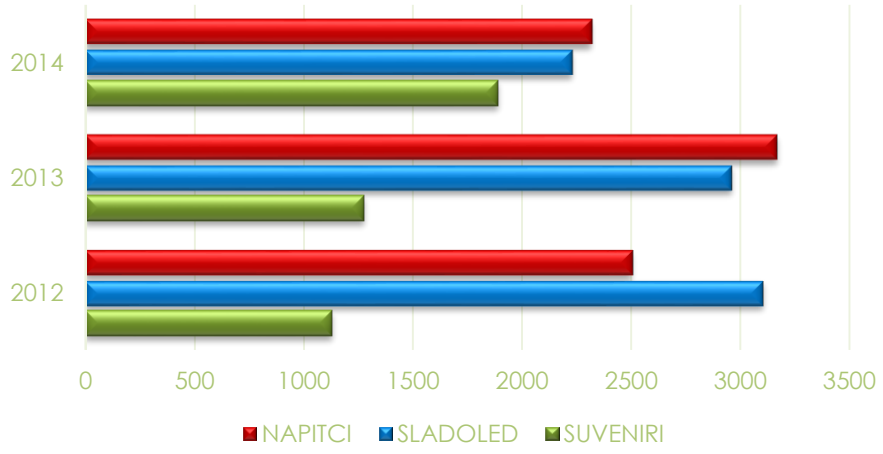

Prodaja napitaka u 2014. godini ima tendenciju pada (27%), budući da je na lokalitetu postojala ponuda pića i domaćih proizvoda od meda (zakup OPG NORŠIĆ).
Pad prodaje sladoleda (25%), moguće je opravdati lošim vremenskim uvjetima i relativno hladnijim i kišovitijim ljetom.
Prodaja suvenira bilježi porast za 48 % u odnosu na prethodnu godinu.

PUBLIKACIJE I SUDJELOVANJE U DOGAĐANJIMA

U cilju promicanja, jačanja svijesti, unapređenju i popularizaciji informacija o podzemlju, špiljama i kršu, provodi se suradnja s znanstvenim i stručnim časopisima. Baraćeve špilje spominju se u stručnom časopisu za speleologiju SUBTERRANEA CROATICA 17/2014.

U suradnji s TZ Rakovica sudjelovali smo na Plitvičkom maratonu 2014. sa postavljenim štandom, promidžbenim materijalima i degustacijom domaćeg sira. Dio posjetitelja odlučio se posjetiti Baraćeve špilje, te smo u periodu od 01.06. - 03.06. zabilježili porast posjetitelja za 100% u odnosu na prethodnu godinu.

Sudjelovali smo u Programu edukacije djelatnika u zaštiti prirode koje su održane u NP Plitvička jezera, a na poziv njihove stručne službe. Radionice je organizirao Državni zavod za zaštitu prirode, s brojnim gostima predavačima, a teme su bile slijedeće:

1. Planiranje upravljanja (13.-16. svibnja 2014)
2. Osnove interpretacije i edukacije (26.-28. svibnja 2014)

Nakon uspješno završenog treninga polaznici su dobili Potvrde o sudjelovanju u Programu edukacije djelatnika u zaštiti prirode.

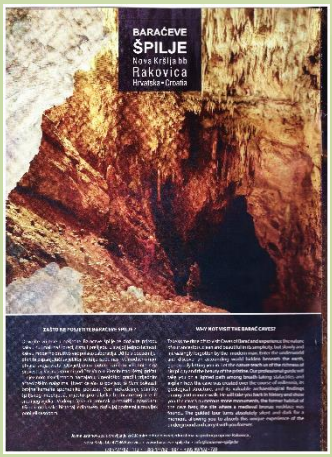

Ustanova je u 2014. godini pružila potporu u organizaciji međunarodnog znanstvenog skupa Hrvatskog arheološkog društva, temeljeno na zamolbi predsjednice Hrvatskog arheološkog društva, dr.sc. Jacqueline Balen. Organiziran je obilazak Baraćevih špilja te ručak za sve članove. Skup je održan 07. listopada 2014. godine.

U suradnji s TZ Rakovica, sudjelovali smo na 7. sajmu poslova Karlovačke županije održanom 29. listopada 2014. godine u prostoru Doma HV „Zrinski". Izlagali su najvažniji poslodavci iz Karlovačke županije, srednje strukovne škole i Veleučilište. Sajam je posjetilo oko 2000 posjetitelja.

Ove godine, po prvi puta, sudjelovali smo na Skupu stručnih službi, održanom u Paklenici 15. – 17. listopada 2014. godine. Stručna služba Ustanove na Skupu je sudjelovala samo jedan dan. Materijale od sva tri dana smo dobili, a neke od izuzetno korisnih tema bile su: Razvoj kapaciteta za učinkovito upravljanje zaštićenim područjima; Smjernice za Godišnje programe; Aktualnosti vezane uz uspostavu i provedbu Natura 2000 u Hrvatskoj; Projekt upravljanja posjetiteljima u NP Plitvička jezera; Rastoke – zaštita vs tradicija, Načini prezentacije NP Brijuni i mnoge druge.

NAGRADE I PRIZNANJA

Baraćeve špilje, drugu godinu zaredom, osvojile su prvo mjesto po izboru građana Karlovačke županije u kategoriji priroda.

Istraživanje je provodio Internet portal vikendplaner.info i Centar za istaživanje tržišta (GFK).